



CLUB ALPINO ITALIANO

Sezione di NERVIANO

www.cainerviano.it – info@cainerviano.it

Via C. Battisti, 1 c/o Centro Ex-Meccanica
martedì e venerdì – 21÷22.30



Mercoledì - 19 Aprile 2017

CIMA DELL'ASNAS

Val Sessera



Informazioni Generali

- Responsabile gita** Dellavedova Carlo Alberto Cell. Sede +393462864741 - martedì/venerdì dalle 21.00 alle 22.30
- Ritrovo partecipanti** ore 7.00 in piazza mercato (via Toniolo)
- Mezzo di trasporto** auto

Scheda Tecnica

Tipologia	Escursione ad anello	Difficoltà	E
Località di partenza	Casa del Pescatore	Quota	1190 m
Punto d'arrivo	Casa del Pescatore	Quota	1190 m
Dislivello totale	840 m		
Tempo Totale	4 h 30" Circa – Quota Max/ Vetta 2040		
Tempo discesa	****		
Esposizione	Prevalenza Sud-Ovest		
Attrezzatura	Normale materiale da escursionismo + bastoncini.		
Considerazioni	Interessante percorso ad anello per facile cresta, con una vista eccezionale su tutto il gruppo del Monte Rosa		

Accesso Stradale

Da Nerviano in direzione Arluno, autostrada A4, uscita casello di Carisio. SS 230 in direzione Mottalciata-Cossato e quindi Biella. Arrivati a Biella prendere direzione Adorno-Micca, Rosazza. Poco prima di Rosazza, prendere la strada Panoramica Zegna si raggiunge Bocchetto Sessera, da dove si prende la strada sterrata che in circa 3 km porta alla Casa del Pescatore dove si parcheggia comodamente ai lati della strada.

Descrizione itinerario

Dalla Casa del Pescatore si prosegue sulla strada asfaltata per circa 500 mt. si trova poi sulla sinistra una diramazione che indica "cascate dell'argentera". si imbecca la salita. si prosegue ignorando le altre diramazioni fino all'alpe Piovale (1500 mt).

Da qui, si prende sentiero indicato con bolli gialli e segnavia F5 si prosegue tra vari sali scendi lungo il torrente fino a scorgere l'Alpeggio Balma delle Basse posto sotto un roccione.

Si passa davanti all'alpeggio e si prosegue lungo l'evidente sentiero che porta sotto alla depressione della bocchetta delle balme, da qui, si sale zigzagando nel pendio erboso, puntando all'evidente bocchetta. Dalla bocchetta, si prosegue a destra dove l'ampia e panoramica cresta porta alla cima dell'Asnas. Dalla cima, si scende, sul sentiero che passa a dx rispetto alla via di salita si prosegue per cresta, fino alla Colma del Balmello, proseguendo sempre sulla cresta erbosa fino alla Piana del Calcinone, da dove si scorge l'Alpe Campo della Quara, raggiungere l'Alpe e la strada di terra battuta, che la si percorre fino all'Alpe Briolo e poi alla casa del pescatore, concludendo uno spettacolare anello.

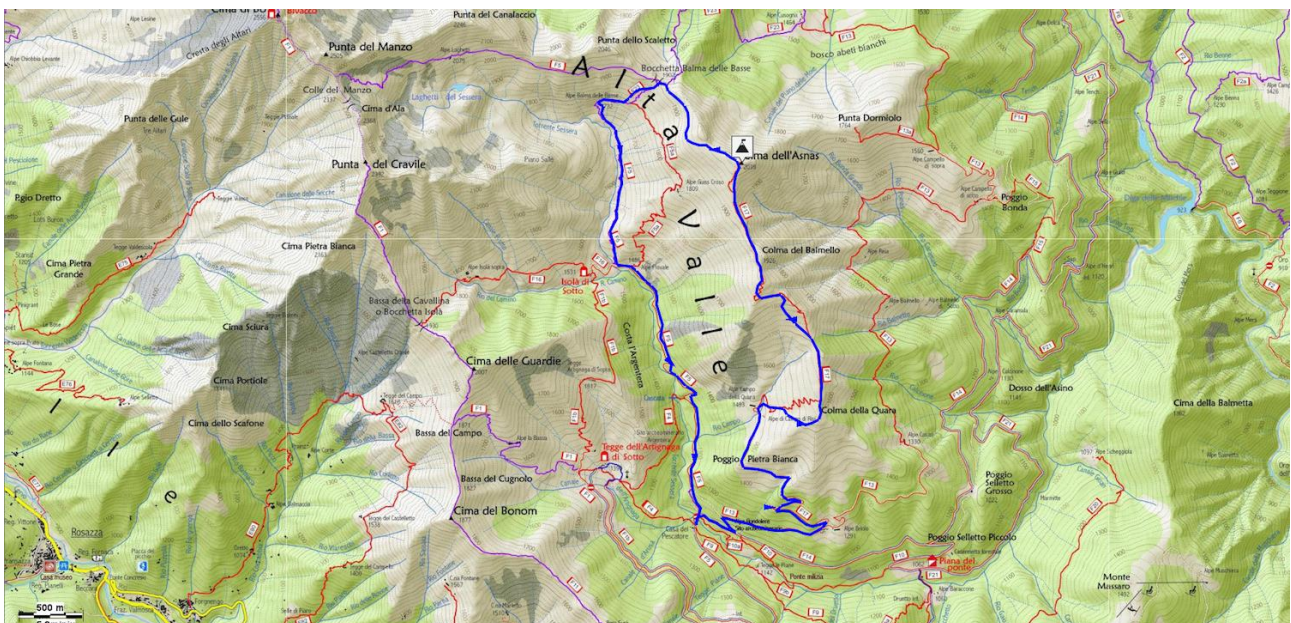

Nota bene: Le informazioni contenute nel presente volantino sono puramente indicative. La sezione del C.A.I. di Nerviano declina ogni responsabilità derivante dall'uso del presente volantino o delle informazioni presenti in esso.